

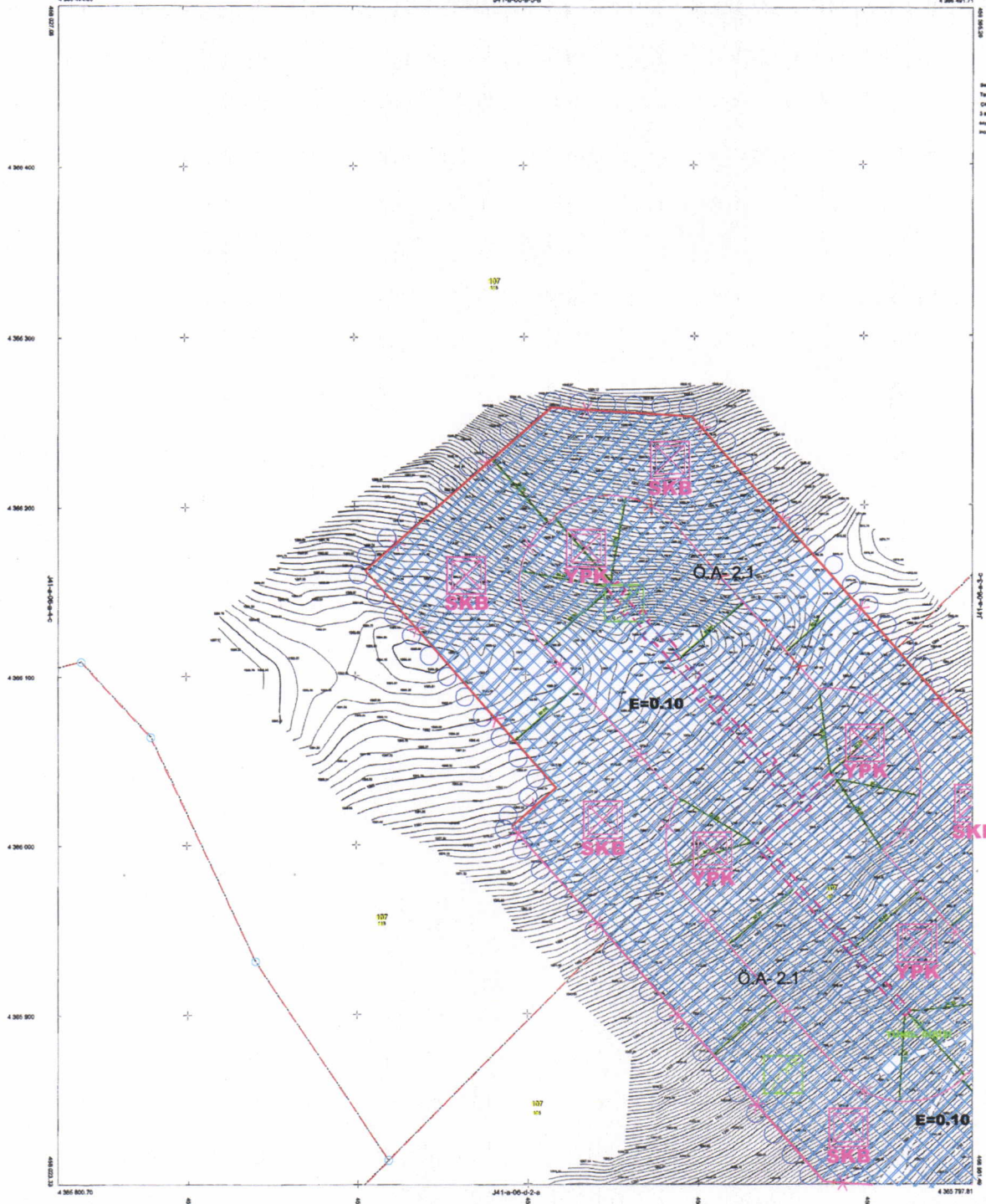

01	02	03	04	05
06	07	08	09	10
11	A			
16				
21	22	23	24	25

**ÇÖPLER-İLIÇ**  
(ERZINCAN)  
J41-a-06-a-3-d  
J41-a-06-a-3-a



Sara Harita Mühürsüz Mühendislik Şirketi  
Ticaret Sicil No: 27450  
Çöpler İlçe 107 Ada 006 no 114 parselde arazi  
3 adet 10000 ölçekli sahne haritası 2014  
yılı 02.02.2020 tarihinde plan  
tasarımı yapılmıştır.

02.02.2020  
ONAY



PROJEKSİYON: UTM (0 DERECE)  
DATUM: ITRF 98  
ELİPSOİD: GRİS 80  
D.G.M.: 20

Muzaffer Sara Harita Mühürsüz  
Lisans: 02084  
Şahit Mühürü

1/1000

KONTROL EDİLMİŞTİR  
02.02.2020  
Kazım Mühürsüz

02.02.2020  
İmar ve Kentsel Yapı Mühürü

ÇÖPLER-İLIÇ-J41-a-06-a-3-d  
(ERZINCAN)

01					
11	A				
21	23	24	25		

**ÇÖPLER-ILIÇ**  
(ERZİNCAN)  
J41-a-06-d-2-a

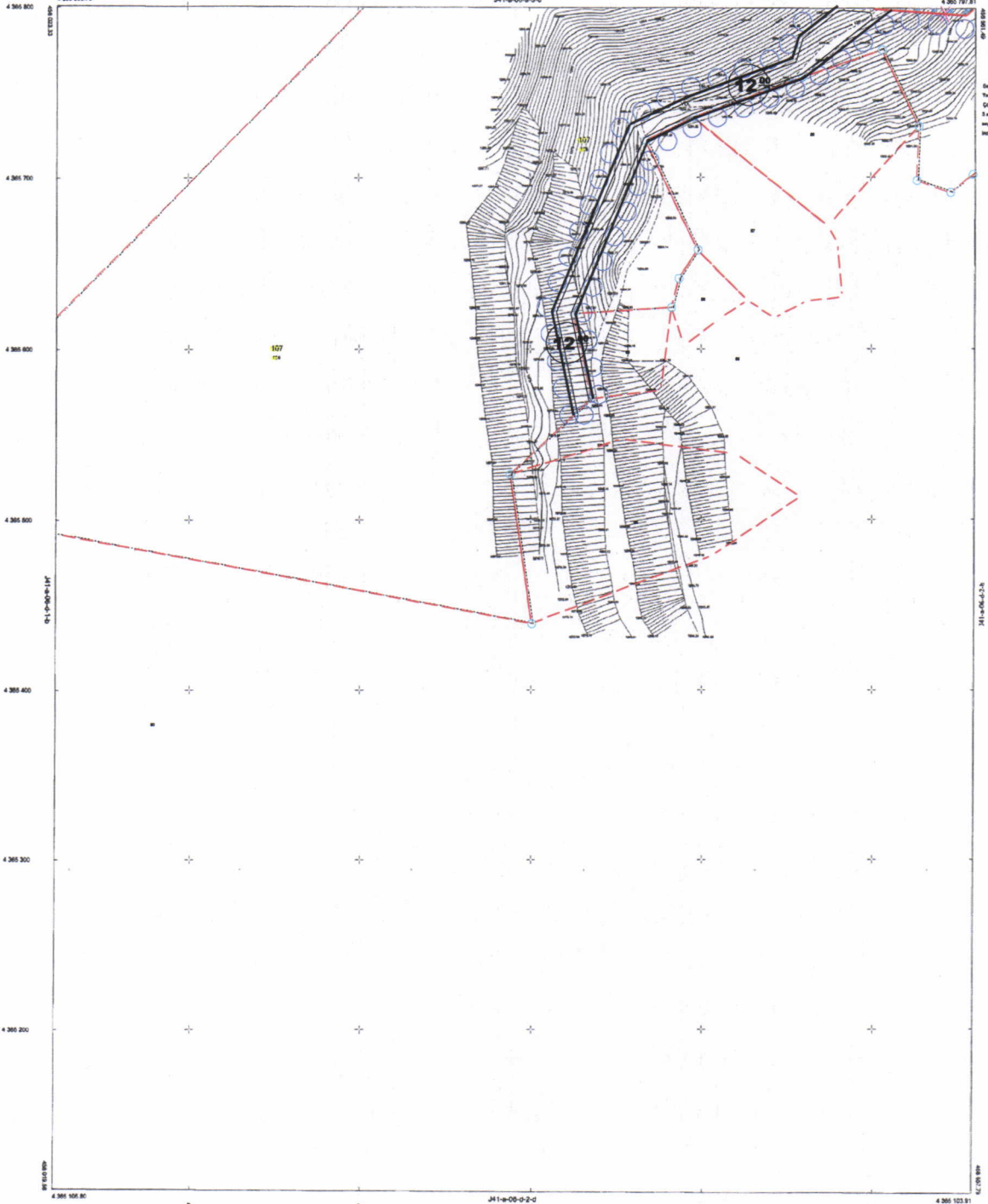

Bu harita Milli Harita Genel Müdürlüğü tarafından hazırlanmıştır. Harita ölçeği 1:50000'dür. Harita 1:5000 ölçeğine göre çizilmiştir. Harita 1:5000 ölçeğine göre çizilmiştir.

08.07.2020  
ONAY



PROJEKSİYON: UTM (D DERECE)  
DATUM: ITM 90  
BLPSCD: GRS 80  
D.O.M.: 39

Mühür: Başbakanlık Harita Genel Müdürlüğü  
Kontrol: Başbakanlık Harita Genel Müdürlüğü  
*[Signature]*

1/1000

KONTROL EDİLMİŞTİR  
08.07.2020  
*[Signature]*  
Kontrol: Başbakanlık Harita Genel Müdürlüğü

08.07.2020  
*[Signature]*  
Başbakanlık Harita Genel Müdürlüğü

ÇÖPLER-ILIÇ-J41-a-06-d-2-a  
(ERZİNCAN)